

SEP

SECRETARÍA DE
EDUCACIÓN PÚBLICA

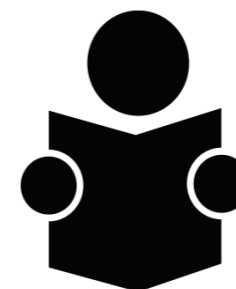

**INSTITUTO
NACIONAL PARA
LA EDUCACIÓN
DE LOS ADULTOS**

Programa Especial de Certificación con Base en Aprendizajes Adquiridos, Equivalentes al Nivel Primaria y Secundaria

Ciudad de México, marzo de 2016

ÍNDICE

- 1. Programa especial de certificación (PEC)**
- 2. Esquema de funcionamiento general del PEC**
- 3. Esquema Operativo PEC**
- 4. Asesoría Especializada**
- 5. Esquema de Coordinación Interinstitucional**
- 6. Prueba Piloto**
- 7. Metas del PEC**

Programa especial de certificación (PEC)

Objetivo

Reconocer y, en su caso, acreditar y certificar los conocimientos adquiridos de manera autodidacta o por experiencia laboral de las personas adultas en situación de rezago educativo en primaria o secundaria, para contribuir con el establecimiento de condiciones que generen la inclusión y equidad educativa.

Población Objetivo

Personas adultas, con rezago educativo en los niveles de primaria y/o secundaria.

Características:



Mayores de 15 años en rezago educativo



Han adquirido conocimientos con base en la experiencia.



Poseen saberes que pueden ser equivalentes a los niveles de primaria y secundaria.

Esquema de funcionamiento general del PEC

Características del PEC:

6.1 Alineado a las tendencias mundiales

6.2 Normativamente respaldado

6.3 Centrado en el reconocimiento de saberes previos

6.4 Inclusivo y equitativo

6.5 Andragógicamente fundamentado

6.6 Basado en competencias.

6.7 Flexible

6.8 Tecnológicamente respaldado

Presentación de examen que evalúa lenguaje, comunicación, matemáticas, ciencias y un portafolio de evidencias

El registro se realiza en sedes programadas y el examen en línea

Se llevará a cabo del 11 de marzo al 10 de octubre

Se privilegia la focalización en municipios con mayor rezago y beneficiarios de programas sociales

Es un Programa dirigido a abatir el rezago educativo que crea las condiciones para reconocer los saberes adquiridos mediante procesos formales, no formales e informales de aprendizaje de las personas con rezago educativo, y en su caso certificar niveles de primaria y/o secundaria. El Programa está sustentado en el MEVyT.

Proceso de Inscripción del PEC

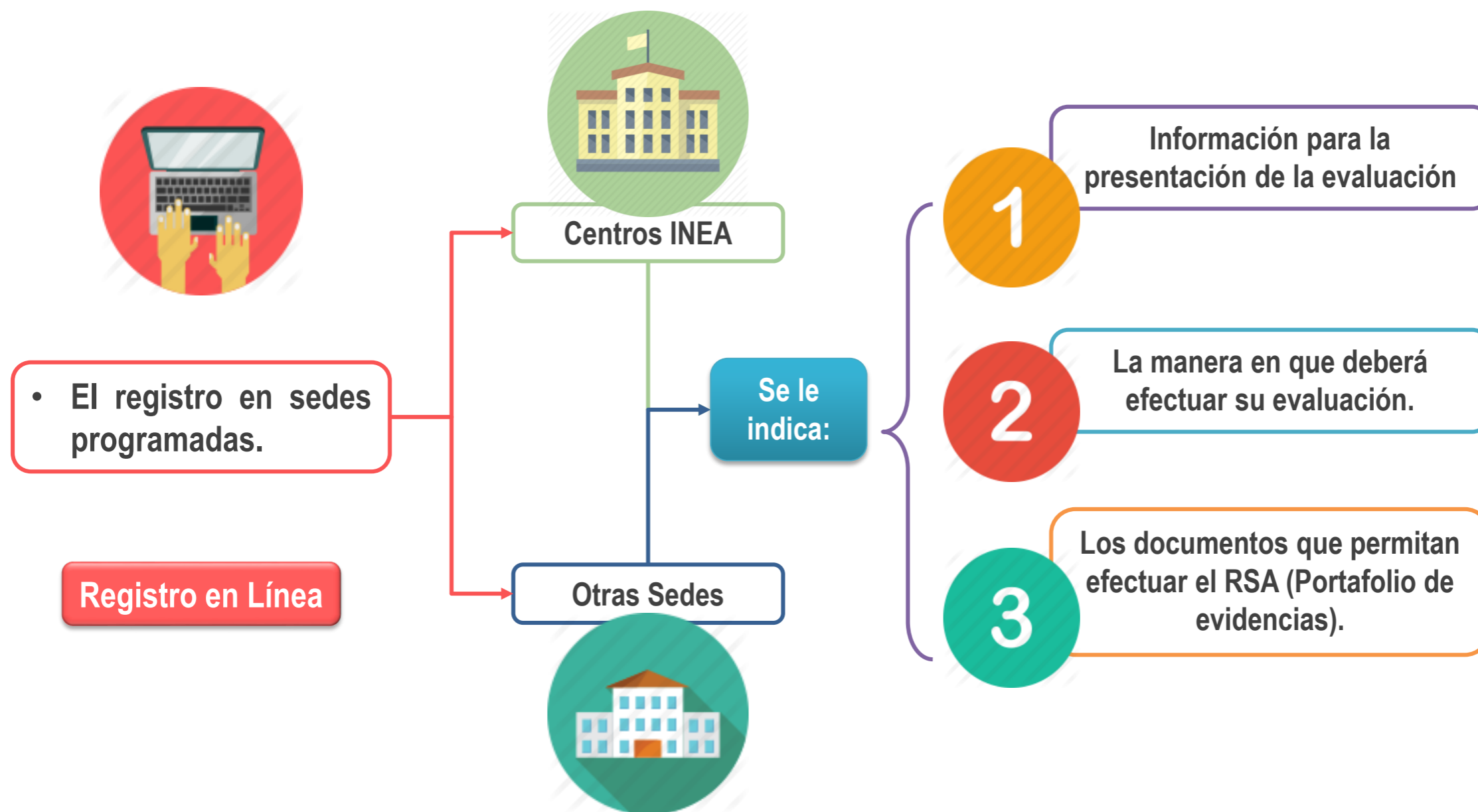

Proceso de Evaluación y Certificación



Se considera además que se tendrán exámenes impresos para que se puedan realizar e incluir al proceso PEC.

Instancias Ejecutoras y Normativas del PEC

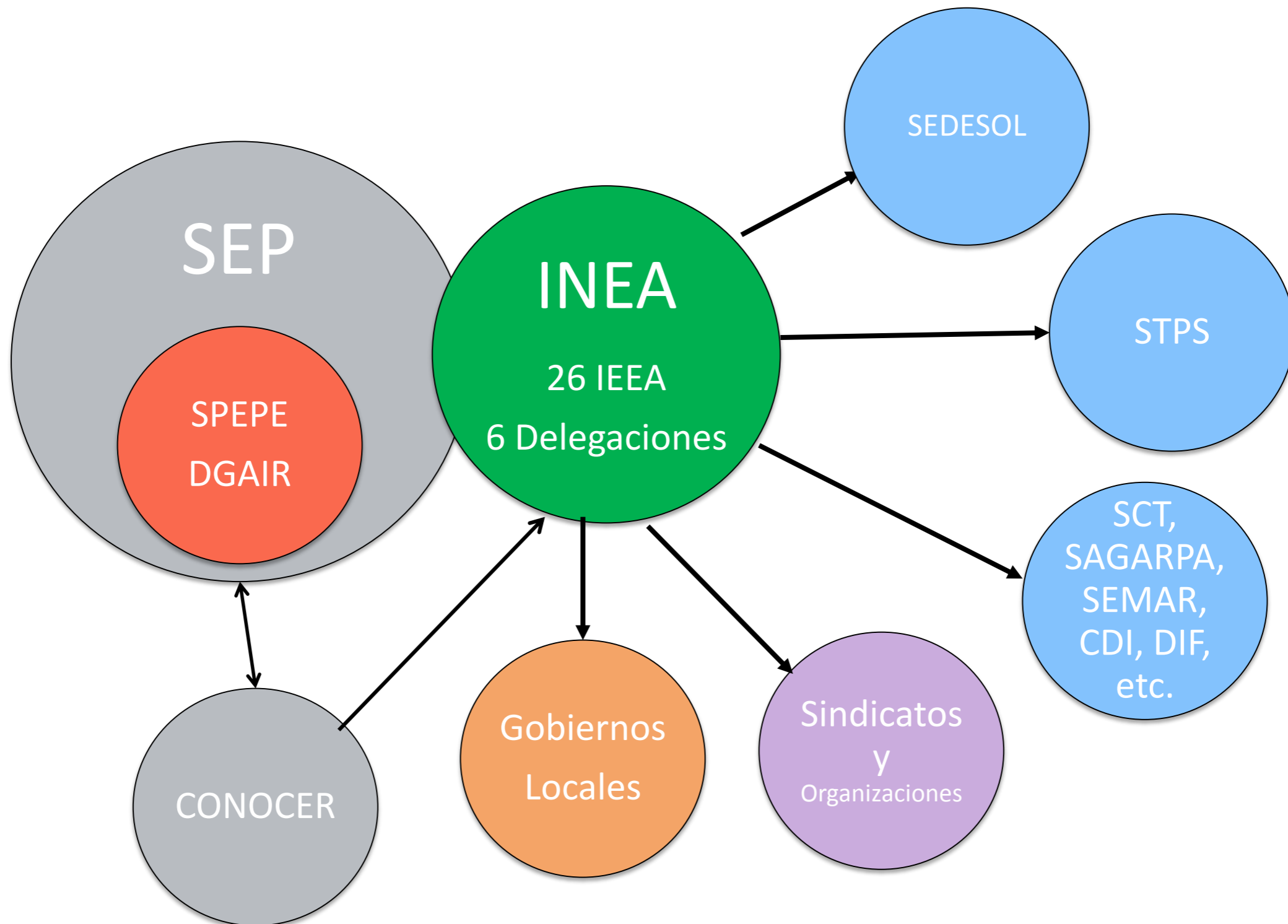

Infraestructura Física y Humana del INEA e Instituciones colaboradoras

Infraestructura Física

1,619 Plazas Comunitarias con al menos 16 mil equipos de computo con servicios óptimos para PEC.



764 Centros Comunitarios de Aprendizaje (SEDESOL) con 7 mil equipos de computo con servicios óptimos para PEC.



273 Bibliotecas Digitales (Fundación TELMEX), próximas a convenio, con aprox. 2 mil equipos de computo con servicios óptimos para PEC.



Más de 2600 sedes para la aplicación del PEC con más de 20 mil equipos

Recursos Humanos

5,000 Técnicos Docentes

80,000 Asesores

Recursos Humanos Adicionales (SEP, SEDESOL, STPS)

A esto se suma la infraestructura que proporcionan los aliados del INEA e IEAA

Campaña Nacional del INEA

Jornada Permanente de Evaluación

Del 07 de marzo al 31 de Octubre de 2016

Se realizará de manera cotidiana como parte de las tareas que el INEA realiza diariamente.

Jornadas Especiales de Evaluación

Mes	Días
Marzo	11, 12, 13 y 14
Abril	9, 10, 11 y 12
Abril	22, 23, 24 y 25
Mayo	20, 21, 22 y 23
Junio	17, 18, 19 y 20
Julio	8,9 10 y 11
Agosto	5,6, 7 y 8
Septiembre	2,3,4 y 5
Octubre	7,8,9 y 10

Las Jornadas Especiales se realizarán simultáneamente en las 5 regiones educativas del país.

Esquema Operativo PEC

Esquema General de Operación

Técnico Docente

Coordinación de Zona

Participante

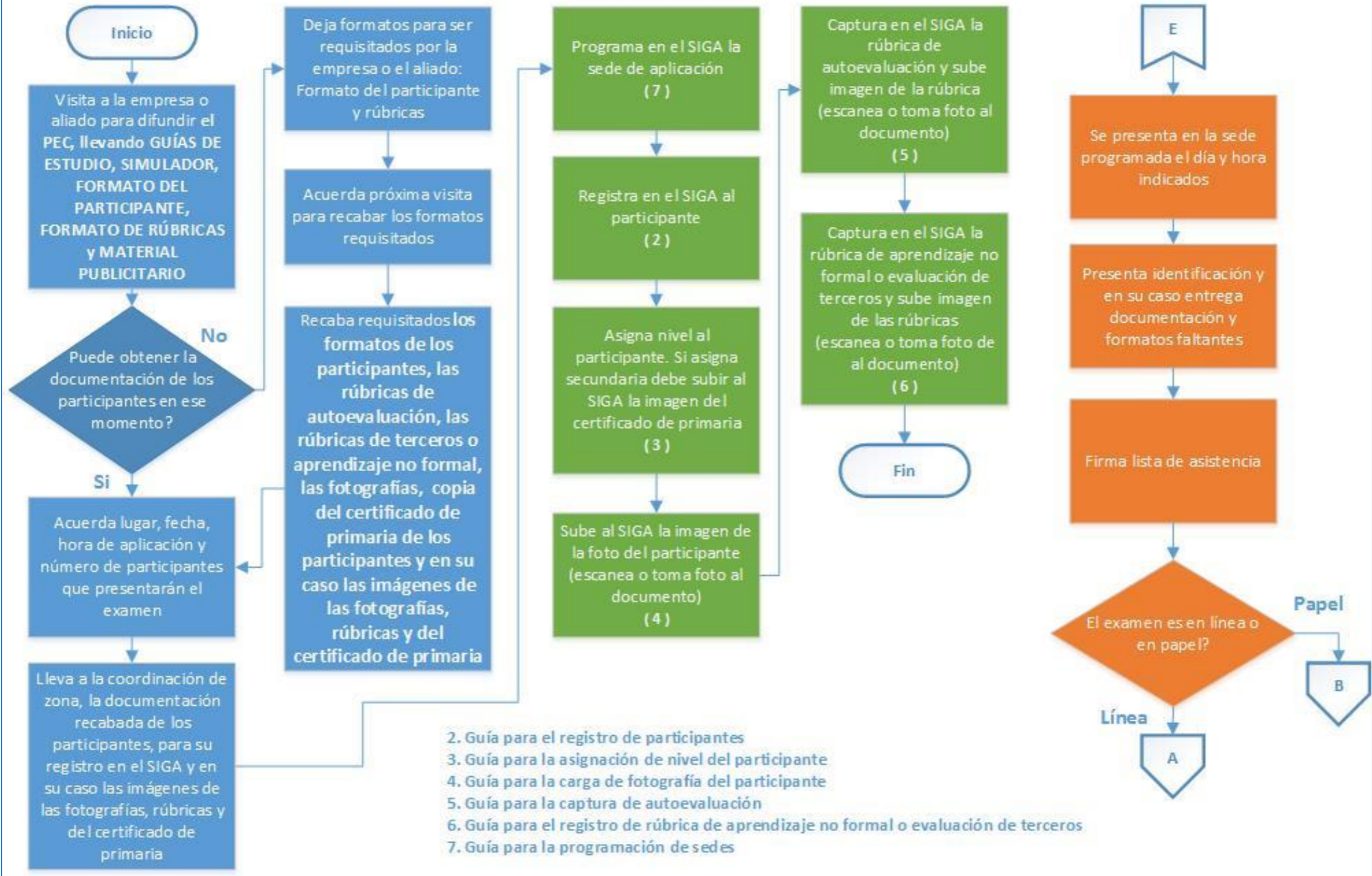

Esquema General de Operación

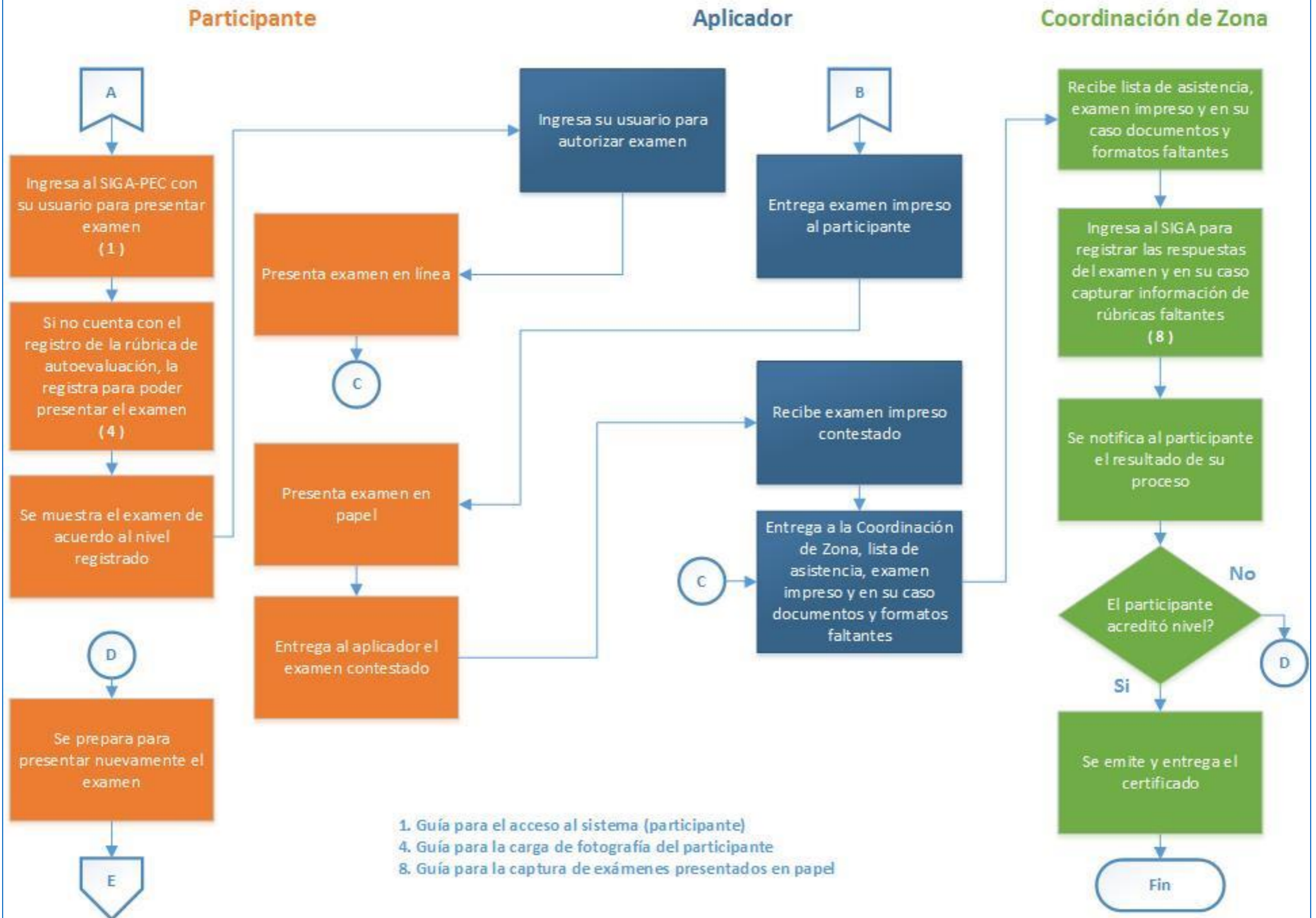

Asesoría Especializada

Asesoría Especializada

ASESOR

EDUCANDO

Informe de resultados por eje

- Lengua y Comunicación
- Matemáticas
- Ciencias

Primera sesión

- Revisar el Informe de resultados
- Elaborar programación personalizada
 - Temas
 - Materiales
 - Sesiones

Sesiones de aprendizaje

- Promover estudio individual
- Resolver dudas
- Proponer ejercicios de apoyo

Sesión Final

- Promover examen diagnóstico
- Solicitar examen final

Materiales en Línea

- 1.- Guía para la asesoría especializada
- 2.- Guía para la revisión de módulos básicos
- 3.- Cuaderno para el asesor por eje (15)

Recursos Electrónicos (Ejemplo)

http://adistancia.inea.Gob.,mx7moodle_2014

/

Curso de Fracciones

- Números Decimales

Componentes

ESPACIOS

Plazas comunitarias
Centros Comunitarios
asesoría (SEDESOL)
Centros “Poder Saber”
Centros Telmex

**MATERIALES:
En Línea**

**EDUCANDOS
Y
PARTICIPANTES**

FIGURAS COORDINACIÓN DE ZONA

- Organizador de Servicios Educativos
- Técnicos docentes
 - Formadores Especializados

**ASESORES
ESPECIALIZADOS**

- Lengua y Comunicación
- Matemáticas
- Ciencias

Característica de los Asesores Especializados

- Dominio o interés por los contenidos de cada eje
- Disponibilidad de 6 horas semanales
- Antigüedad : 2 años o más
- Escolaridad mínima: bachillerato
- Compromiso con la labor educativa
- Cumplir con las sesiones mensuales de formación (4 horas)

Esquema de Coordinación Interinstitucional

ESQUEMA DE COORDINACIÓN INTERINSTITUCIONAL

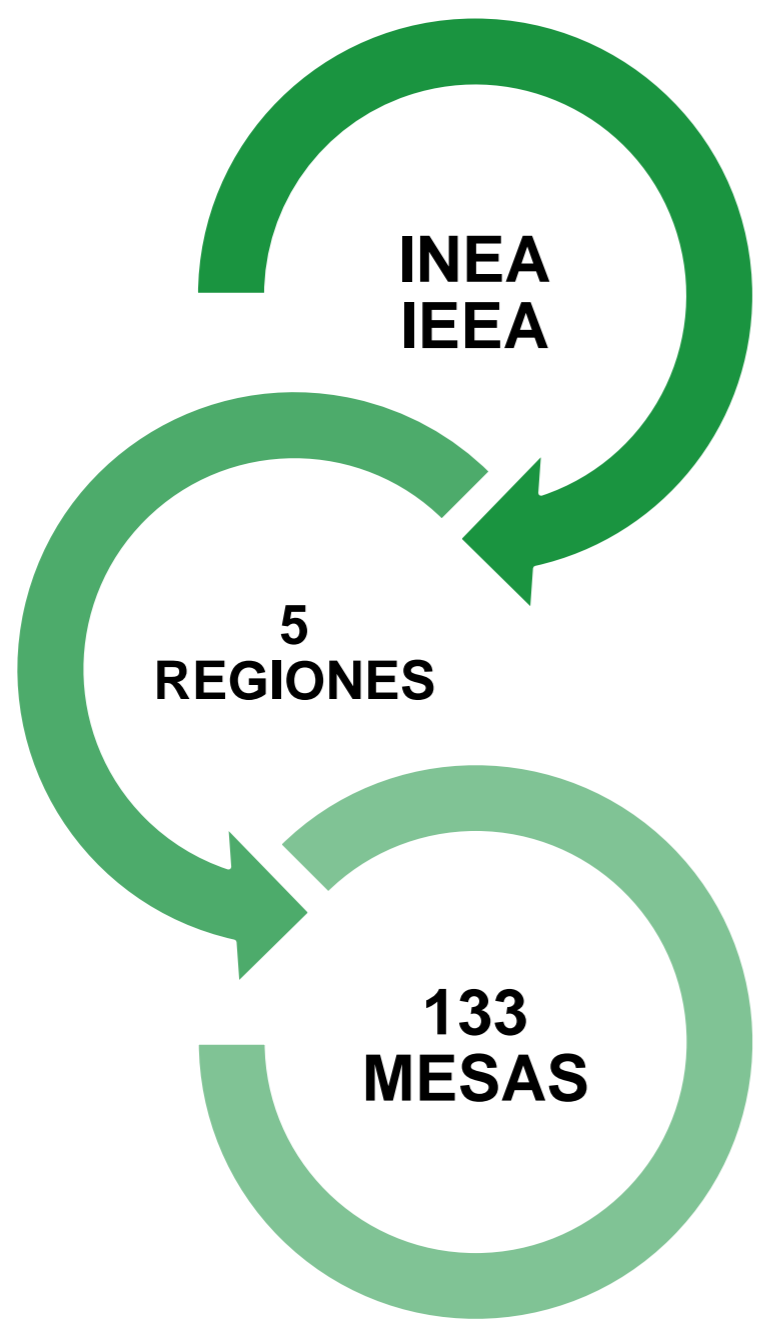

INTEGRACIÓN DE MESAS

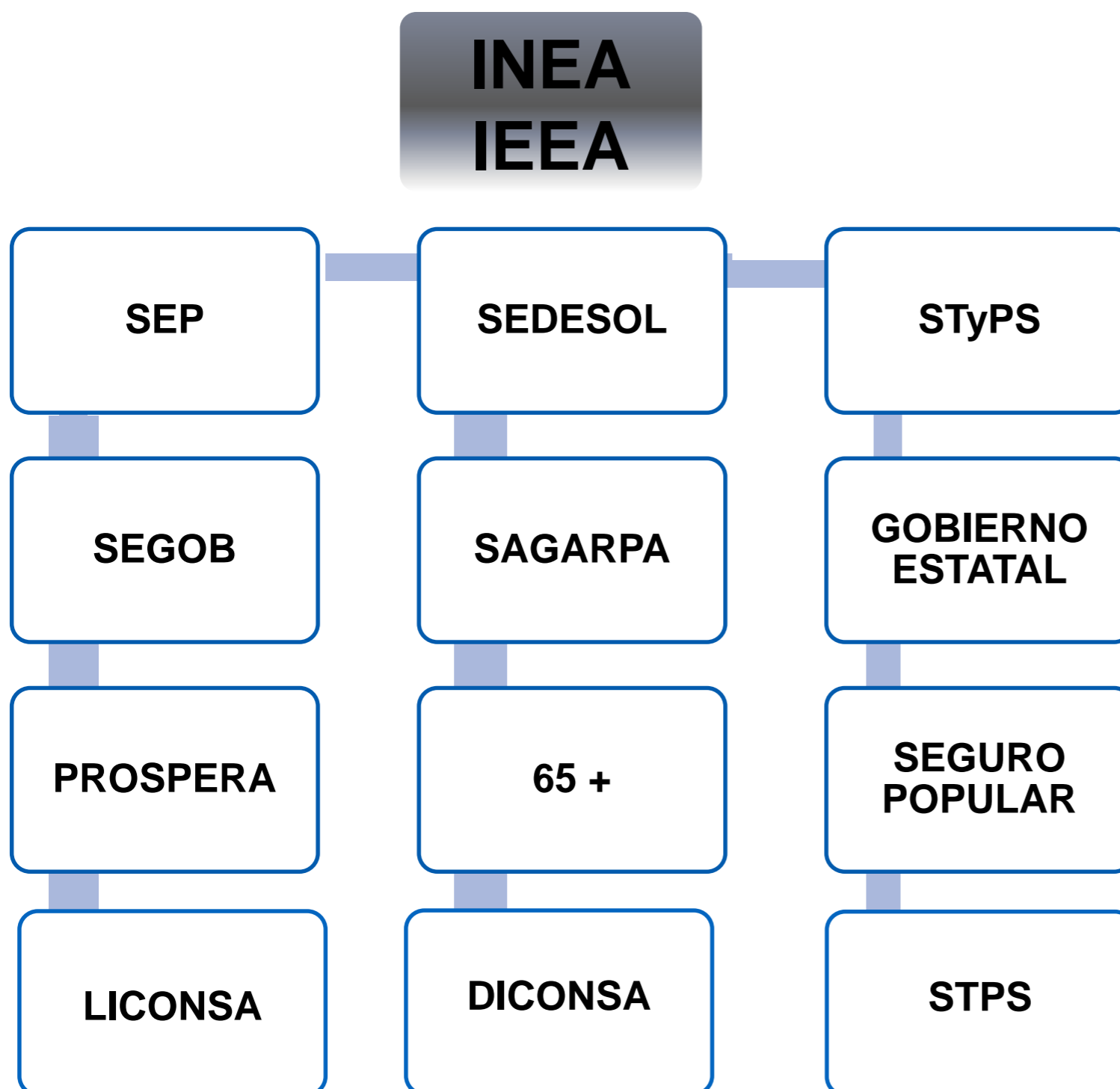

En las Mesas Municipales se deberá incorporar al Gobierno Municipal.

En el transcurso del programa se irán sumando otros aliados como SEDENA, SEMAR, DIF, CDI.

Las mesas no son limitativas por lo que se pueden incorporar las alianzas estatales.

INSTALACIÓN DE MESAS

MESA	FECHA
Nacional (1)	4 de febrero
Estatales (32)*	25 y 26 de febrero
Municipales (100)*	3 y 4 de marzo

*En el caso de la Ciudad de México, Coahuila, Guanajuato y Guerrero las mesas estatales deberán instalarse el **15 de febrero** y las mesas municipales y delegacionales (solo de prueba piloto) el **17 de febrero**.

Las mesas deberán sesionar por lo menos 2 veces al mes.

OPERACIÓN

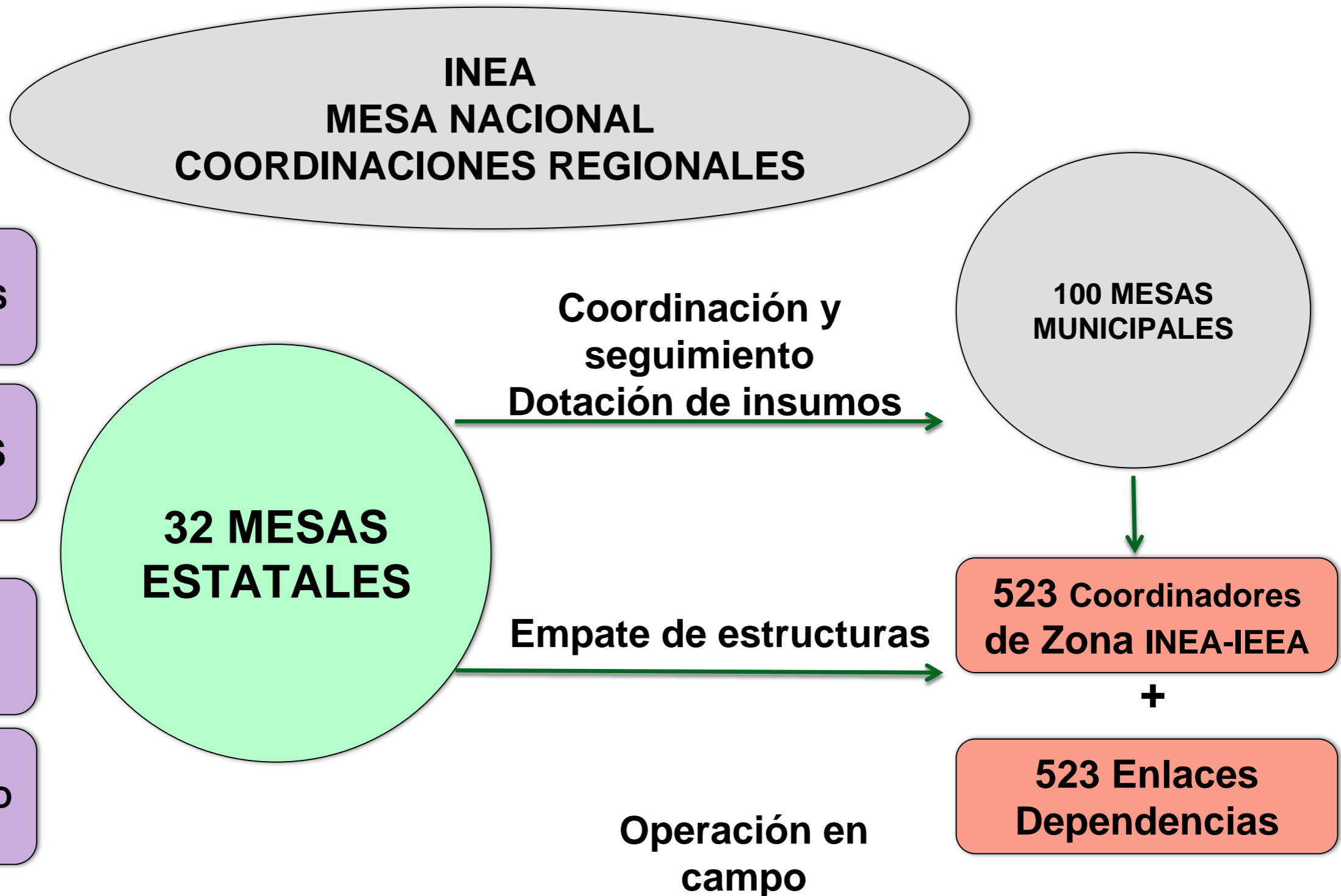

PRUEBA PILOTO

Objetivo y Fechas

Objetivo

Obtener información que permita realizar las adecuaciones, ajustes y precisiones a los documentos, materiales, sistemas, instrumentos y procedimientos que se aplicarán durante la vigencia del **PEC**, para asegurar la correcta operación de este programa.

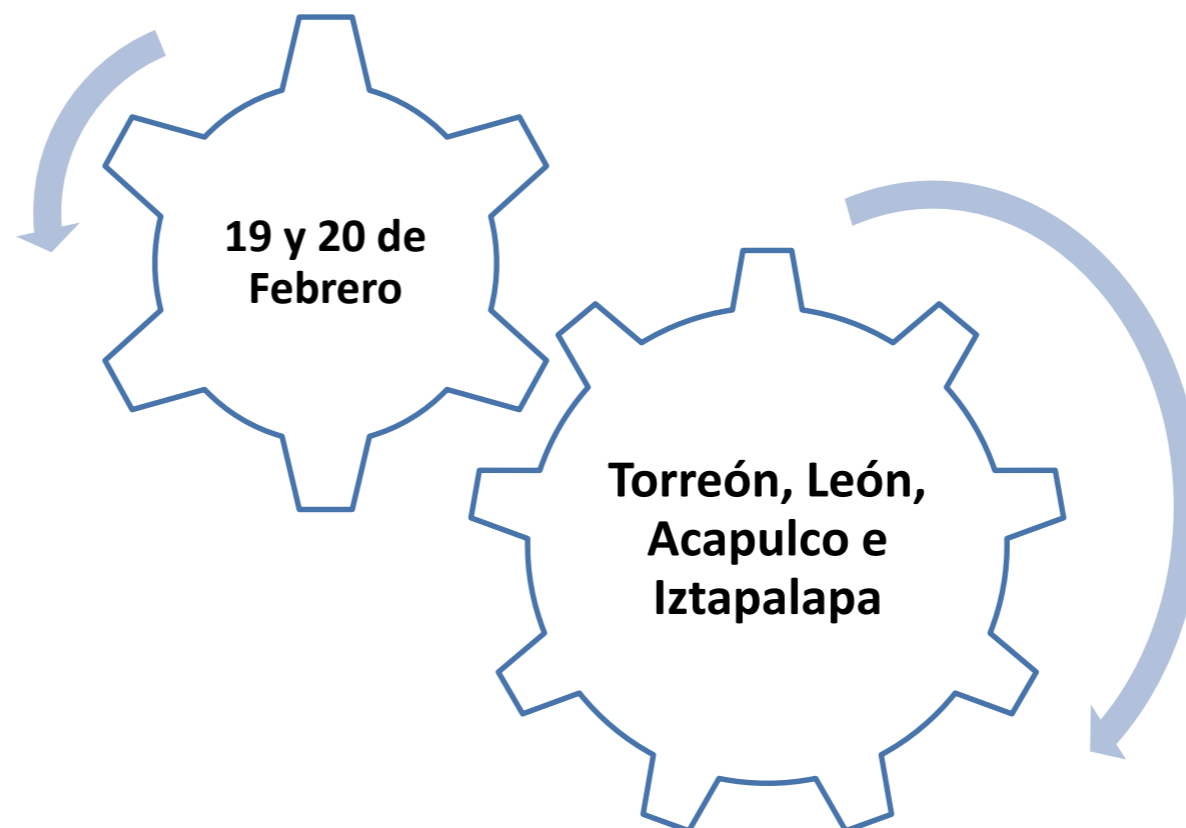

Resultados de la prueba piloto del PEC Exámenes presentados

Estado	Coordinación de Zona	Educación primaria	Educación secundaria	Total general
Ciudad de México	IZTAPALAPA CENTRO	29	74	103
	IZTAPALAPA ORIENTE	15	19	34
	IZTAPALAPA PONIENTE	8	17	25
	TOTAL	52	110	162
Coahuila	RAMOS ARIZPE	10	35	45
	SALTILLO CENTROS DE TRABAJO	3	12	15
	SALTILLO ORIENTE	32	53	85
	SALTILLO PONIENTE	14	23	37
	TOTAL	59	123	182
Guanajuato	LEON NORTE	20	46	66
	LEON SUR	31	15	46
	TOTAL	51	61	112
Guerrero	ACAPULCO LITORAL	35	91	126

TOTAL DE LA PRUEBA PILOTO

197

385

582

Meta

576

Porcentaje

34%

66%

Resultados de la prueba piloto del PEC

Exámenes presentados

Estado	Coordinación de Zona	Exámenes en papel	Exámenes en línea	Total general	Número de sedes	Porcentaje de acreditación por sede
Ciudad de México	IZTAPALAPA CENTRO	25	78	103	2	51.50
	IZTAPALAPA ORIENTE	14	20	34	1	34.00
	IZTAPALAPA PONIENTE	10	15	25	2	12.50
	TOTAL	49	113	162	5	32.4
Coahuila	RAMOS ARIZPE	8	37	45	2	22.50
	SALTILLO CENTROS DE TRABAJO	1	14	15	2	7.50
	SALTILLO ORIENTE	11	74	85	6	14.17
	SALTILLO PONIENTE	13	24	37	2	18.50
	TOTAL	33	149	182	12	15.17
Guanajuato	LEON NORTE	15	51	66	1	66.00
	LEON SUR	20	26	46	1	46.00
	TOTAL	35	77	112	2	56.00
Guerrero	ACAPULCO LITORAL	1	125	126	4	31.50

TOTAL DE LA PRUEBA PILOTO

118

464

582

23

25.30

- En promedio se aplicaron 25 exámenes por sede.
- 20 % de la presentación de los exámenes fueron impresos y 80 % en línea.

Resultados de la prueba piloto del PEC

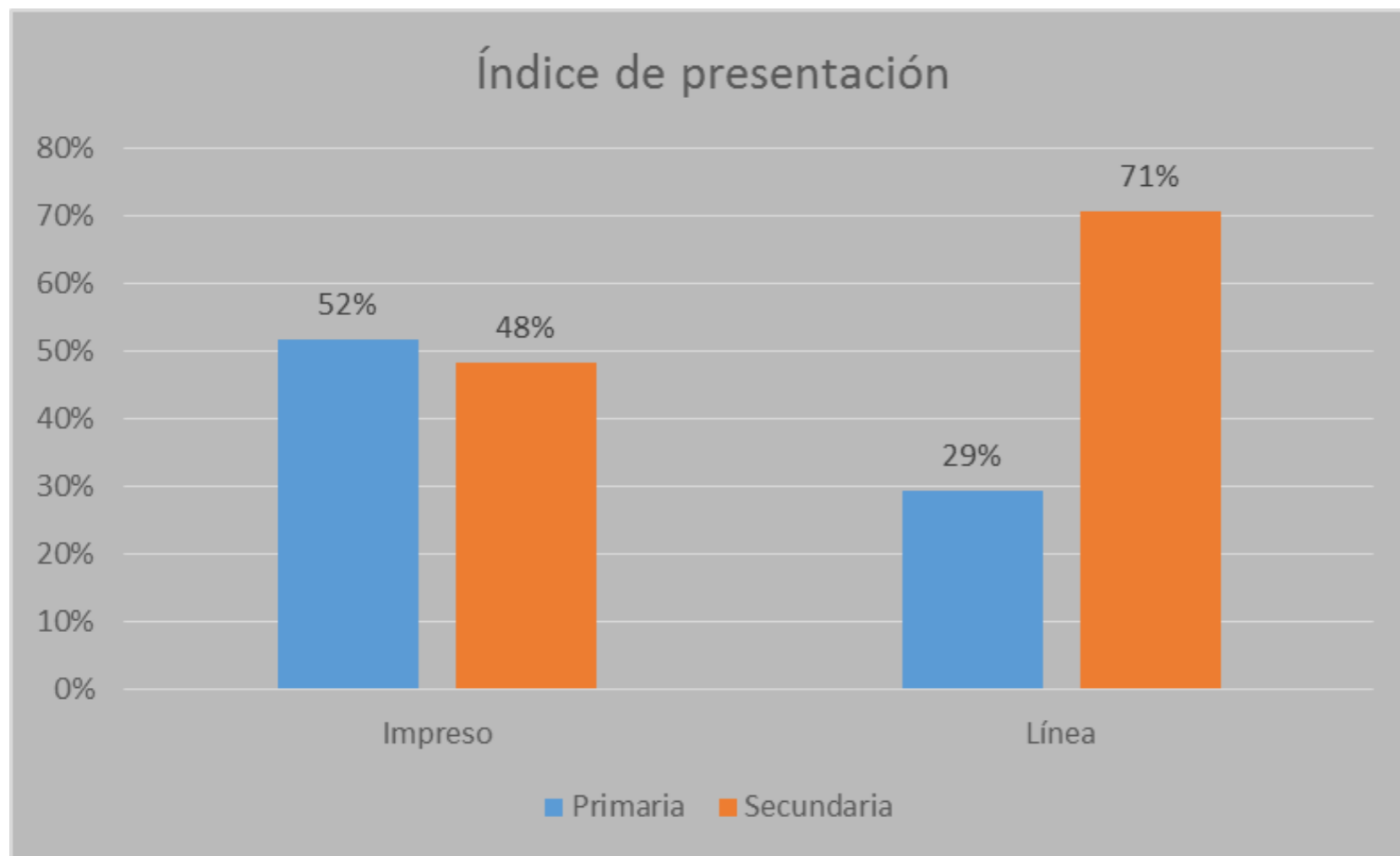

El índice de presentación en papel fue más alto en primaria que en secundaria, superando en un 5% la presentación en papel respecto a la presentación en línea; en caso de secundaria, el índice es más elevado en exámenes en línea que en papel

Índice de acreditación de exámenes en línea por ocupación

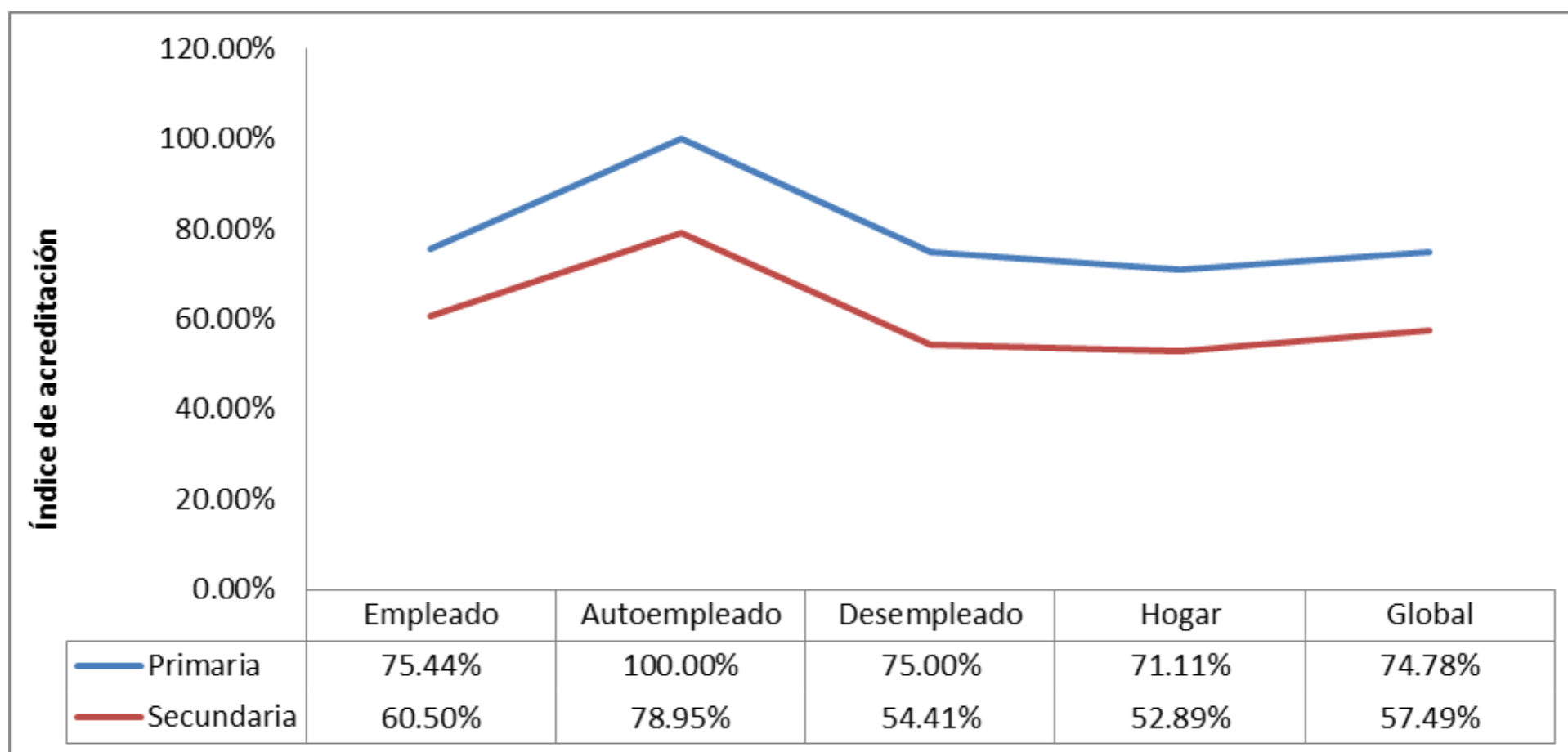

Índice de acreditación de exámenes en línea por eje

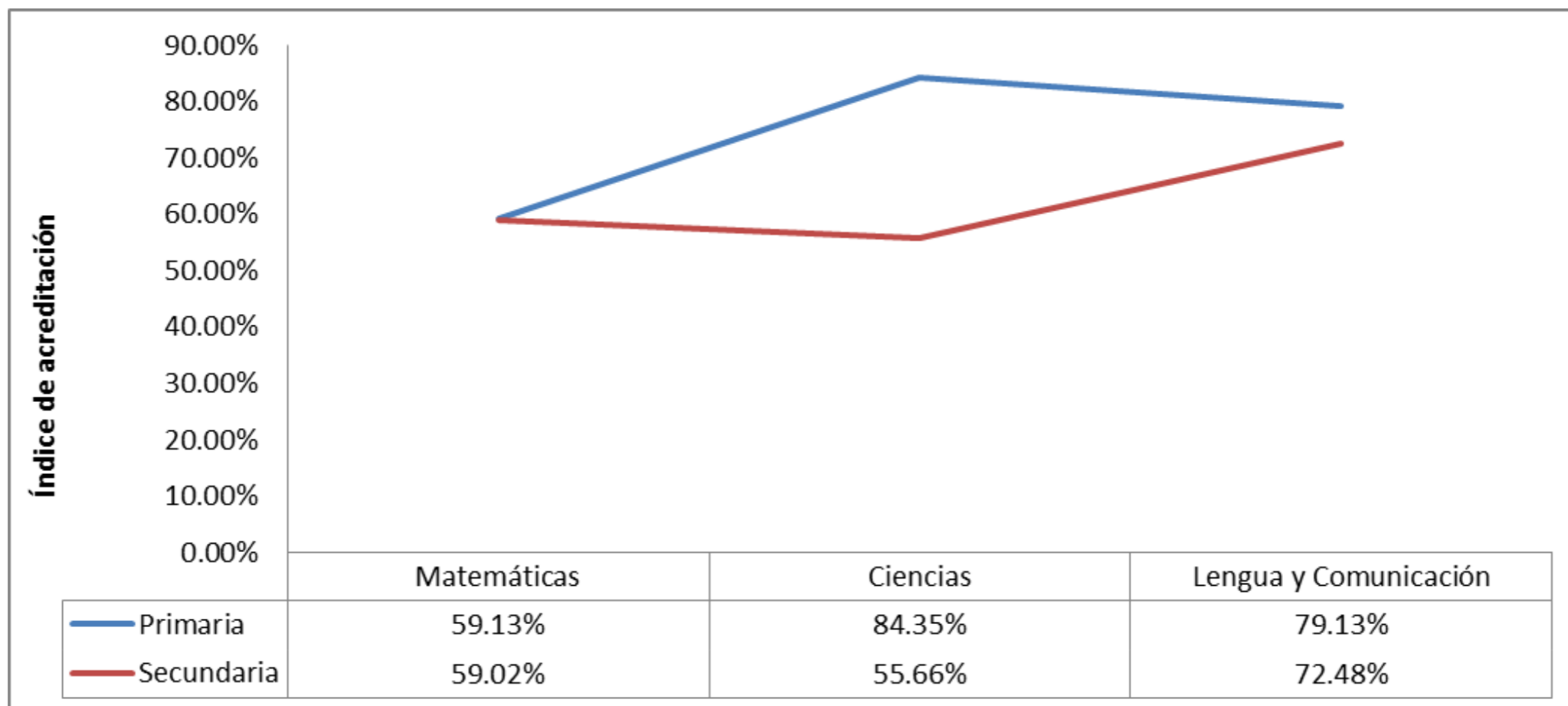

Índice de acreditación de exámenes en línea por cantidad de reactivos

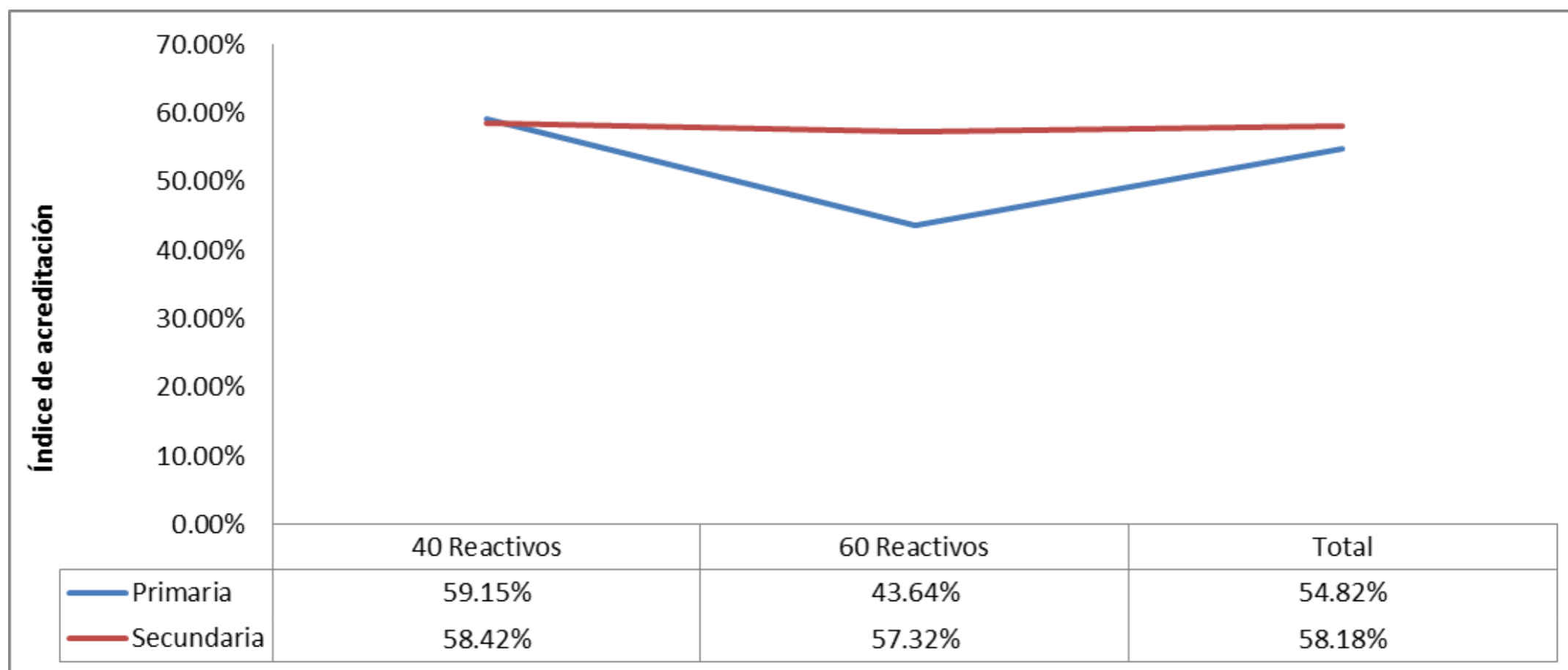

Índice de acreditación, integrando rúbricas

Educación Primaria (15-64 años)

Sexo	Presentados	Acreditados
Mujer	52	41
Hombre	26	21
Total	78	62

Educación Secundaria

Sexo	Presentados	Acreditados
Mujer	107	75
Hombre	86	62
Total	193	137

Nota: Al momento de elaborar este reporte, de los 464 exámenes en línea presentados, sólo se habían capturado las rúbricas de evaluación de terceros o de evaluación de desempeño no formal a 89 adultos que presentaron examen de primaria, y a 194 de

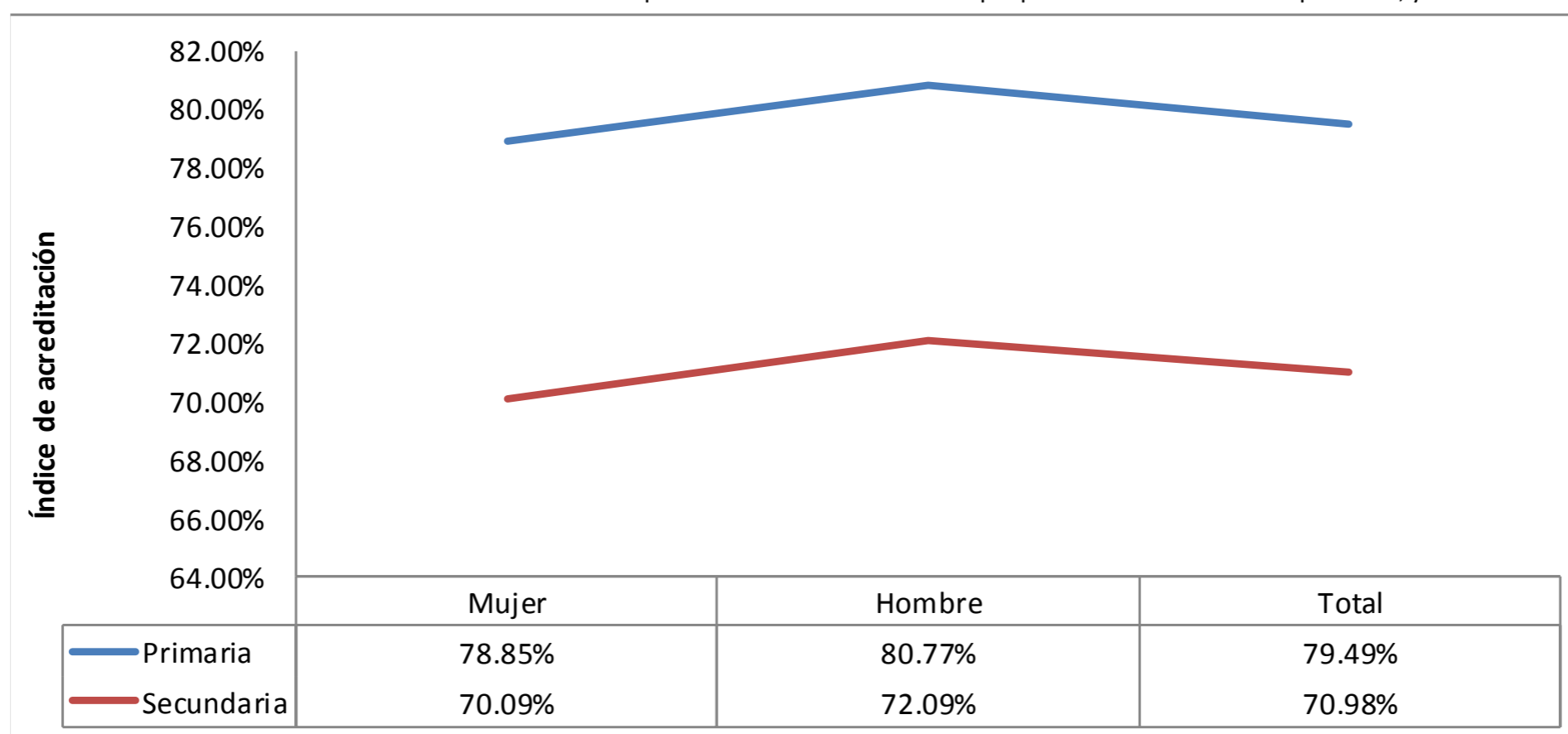

Tiempo de presentación para contestar exámenes en línea por cantidad de reactivos

Educación Primaria

Eje	Presentados	Tmpo Medio
Primaria 40 R	96	57.64
Primaria 60 R	25	79.64
Total	121	62.18181818

Educación Secundaria

Eje	Presentados	Tmpo Medio
Secundaria 40 R	263	63.61
Secundaria 60 R	58	87.03
Total	321	67.8442368

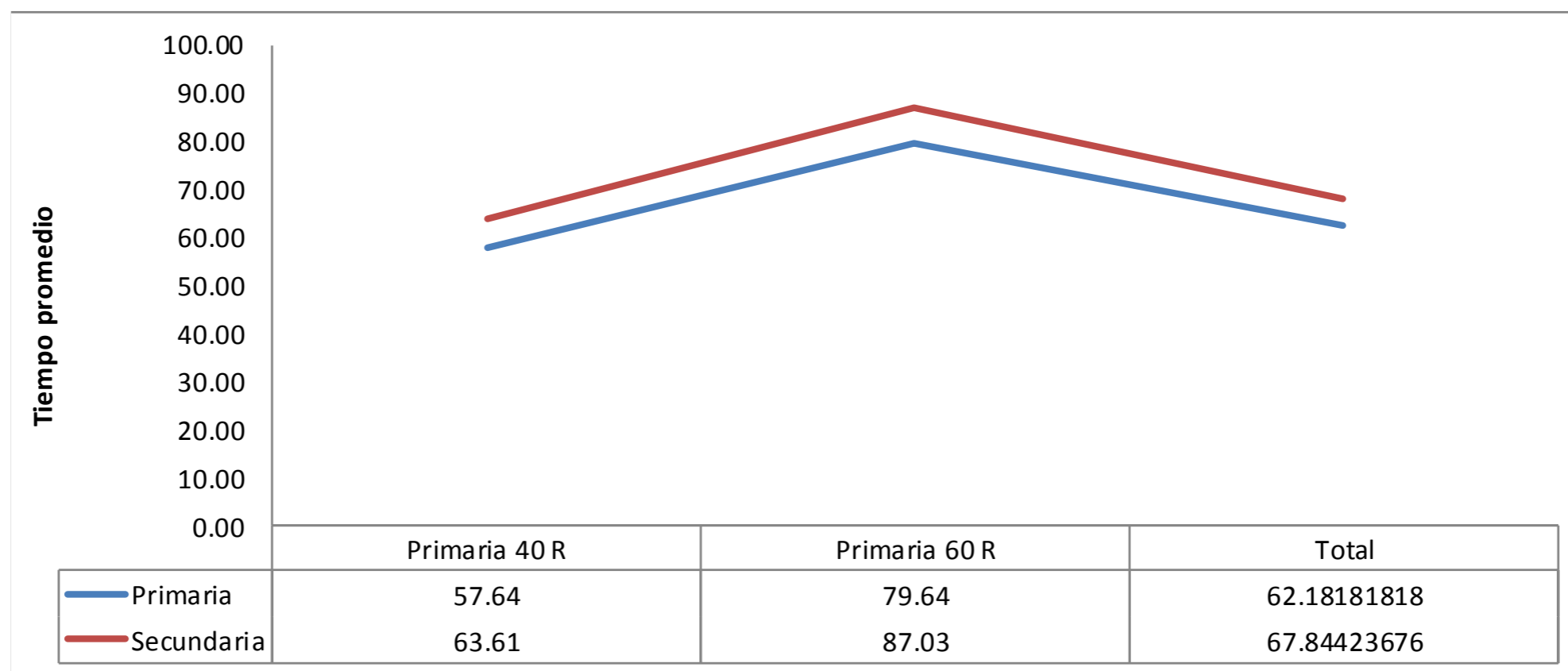

Resultados global de la prueba piloto

Promedios (sin distinguir modalidad, género, entidad, cantidad de reactivos, etc.)

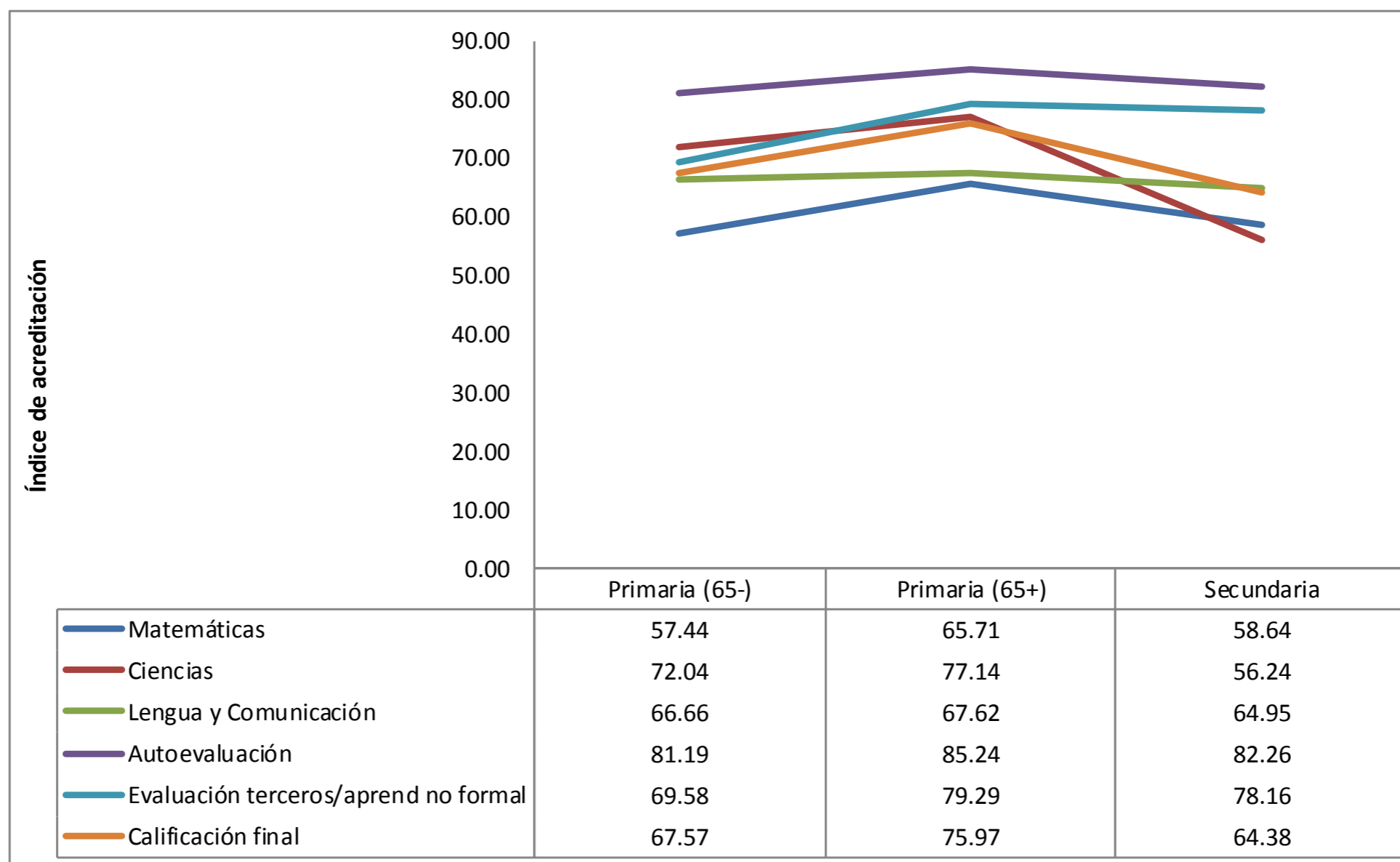

Metas del PEC

Metas de Certificación 2016 PACTADAS				
Entidad	Meta Primaria Regular	Meta Secundaria Regular	Meta Primaria PEC	Meta Secundaria PEC
AGUASCALIENTES	3,949	8,130	1,520	2,870
BAJA CALIFORNIA	10,260	22,050	1,965	8,443
BAJA CALIFORNIA SUR	2,300	4,120	492	1,578
CAMPECHE	5,360	6,280	702	1,853
COAHUILA	10,000	25,000	1,024	6,345
COLIMA	2,390	4,110	511	1,574
CHIAPAS	27,560	33,660	3,931	12,889
CHIHUAHUA	12,350	36,800	2,291	9,500
DISTRITO FEDERAL	10,486	30,000	3,077	17,503
DURANGO	8,883	20,315	1,117	3,565
GUANAJUATO	22,560	41,420	3,785	15,860
GUERRERO	16,550	23,000	2,875	8,807
HIDALGO	9,620	16,200	1,859	5,966
JALISCO	22,050	37,182	4,115	20,084
MÉXICO	47,950	99,220	4,083	37,993
MICHOACÁN	25,310	34,170	3,771	13,084
MORELOS	6,400	10,200	1,295	3,906
NAYARIT	4,020	6,650	978	2,278
NUEVO LEÓN	10,000	20,000	2,251	9,895
OAXACA	22,211	26,660	2,789	10,209
PUEBLA	32,045	37,320	11,855	13,924
QUERÉTARO	5,600	11,360	1,146	4,350
QUINTANA ROO	5,500	9,400	931	2,837
SAN LUIS POTOSÍ	12,000	21,000	2,050	5,667
SINALOA	11,840	16,900	2,214	6,471
SONORA	10,040	18,970	1,381	5,039
TABASCO	7,166	12,950	1,376	4,959
TAMAULIPAS	14,217	26,767	2,312	7,880
TLAXCALA	5,000	7,740	726	2,964
VERACRUZ	26,930	32,825	4,290	19,337
YUCATÁN	14,217	26,767	1,835	4,335
ZACATECAS	8,200	17,779	1,473	3,351
TOTAL	432,964	744,945	76,020	275,316

METAS CERTIFICACIÓN PRIMARIA PEC							Metas Aplicaciones	Infraestructura Aplicación	
Descripción	Marzo	Abril	Mayo	Junio	Julio	TOTAL Certificaciones	Total Examinaciones	Plazas Comunitarias	Aplicación MAX mensual
AGUASCALIENTES	234	241	128	372	545	1,520	2,584	46	54,600
BAJA CALIFORNIA	365	288	165	362	785	1,965	3,341	30	36,000
BAJA CALIFORNIA SUR	55	56	40	99	242	492	836	25	29,400
CAMPECHE	128	86	107	202	178	702	1,193	20	23,400
COAHUILA	202	139	134	290	259	1,024	1,741	42	49,800
COLIMA	108	27	56	116	203	511	869	30	36,000
CHIAPAS	1,675	952	396	609	299	3,931	6,683	31	37,200
CHIHUAHUA	439	290	229	686	647	2,291	3,895	68	80,400
DISTRITO FEDERAL	399	300	263	997	1,118	3,077	5,231	52	62,400
DURANGO	192	117	126	237	446	1,117	1,899	54	64,800
GUANAJUATO	1,037	328	260	661	1,498	3,785	6,435	70	84,000
GUERRERO	785	264	490	457	879	2,875	4,888	53	63,000
HIDALGO	284	253	234	580	509	1,859	3,160	51	60,600
JALISCO	593	313	342	1,167	1,700	4,115	6,996	123	145,200
MÉXICO	820	376	494	1,287	1,106	4,083	6,941	144	172,800
MICHOACÁN	748	472	469	1,129	954	3,771	6,411	68	81,600
MORELOS	251	130	125	360	429	1,295	2,202	41	48,600
NAYARIT	122	104	131	291	330	978	1,663	20	24,000
NUEVO LEÓN	377	163	190	683	839	2,251	3,827	53	63,600
OAXACA	1,244	332	318	403	492	2,789	4,741	63	75,600
PUEBLA	2,270	1,473	1,741	3,635	2,736	11,855	20,154	84	100,800
QUERÉTARO	147	81	120	399	399	1,146	1,948	34	40,200
QUINTANA ROO	198	129	104	287	213	931	1,583	44	52,800
SAN LUIS POTOSÍ	442	212	236	598	563	2,050	3,485	39	46,200
SINALOA	628	134	243	529	680	2,214	3,764	43	51,600
SONORA	310	240	156	246	430	1,381	2,348	57	68,400
TABASCO	554	127	81	356	258	1,376	2,339	19	22,800
TAMAULIPAS	292	231	213	556	1,021	2,312	3,930	49	58,200
TLAXCALA	82	62	72	207	303	726	1,234	24	27,600
VERACRUZ	870	613	486	1,018	1,303	4,290	7,293	67	79,800
YUCATÁN	358	206	179	528	564	1,835	3,120	27	32,400
ZACATECAS	6	159	202	499	607	1,473	2,504	48	57,000

METAS SECUNDARIA PEC							METAS EXAM	Infraestructura	
Descripción	Marzo	Abril	Mayo	Junio	Julio	TOTAL Certificaciones	Total Examinaciones	Plazas Comunitarias	Aplicación MAX mensual
AGUASCALIENTES	536	1,245	367	536	158	2,870	4,879	46	54600
BAJA CALIFORNIA	1,308	3,280	946	2,053	772	8,443	14,353	30	36000
BAJA CALIFORNIA SUR	169	511	208	511	162	1,578	2,683	25	29400
CAMPECHE	192	786	383	337	136	1,853	3,150	20	23400
COAHUILA	1,078	2,108	1,381	1,231	484	6,345	10,787	42	49800
COLIMA	565	177	253	442	120	1,574	2,676	30	36000
CHIAPAS	2,904	5,573	1,587	780	1,918	12,889	21,911	31	37200
CHIHUAHUA	1,774	3,689	1,638	1,545	760	9,500	16,150	68	80400
DISTRITO FEDERAL	3,269	6,861	2,983	3,344	873	17,503	29,755	52	62400
DURANGO	774	825	600	1,130	201	3,565	6,061	54	64800
GUANAJUATO	3,683	6,055	1,468	3,328	1,169	15,860	26,962	70	84000
GUERRERO	1,850	2,293	1,173	2,255	1,149	8,807	14,972	53	63000
HIDALGO	1,040	1,950	1,284	1,126	506	5,966	10,142	51	60600
JALISCO	4,298	5,797	3,485	5,076	1,229	20,084	34,143	123	145200
MÉXICO	8,123	13,701	7,338	6,309	2,146	37,993	64,588	144	172800
MICHOACÁN	2,791	4,931	2,394	2,024	814	13,084	22,243	68	81600
MORELOS	755	1,426	669	798	219	3,906	6,640	41	48600
NAYARIT	468	536	499	566	187	2,278	3,873	20	24000
NUEVO LEÓN	1,727	3,720	1,562	1,919	868	9,895	16,822	53	63600
OAXACA	2,073	3,894	1,268	1,548	1,324	10,209	17,355	63	75600
PUEBLA	2,774	3,779	3,215	2,420	1,598	13,924	23,671	84	100800
QUERÉTARO	1,176	887	950	950	345	4,350	7,395	34	40200
QUINTANA ROO	544	1,021	551	409	284	2,837	4,823	44	52800
SAN LUIS POTOSÍ	1,417	1,656	1,102	1,037	398	5,667	9,634	39	46200
SINALOA	2,231	1,562	1,000	1,284	329	6,471	11,001	43	51600
SONORA	1,153	1,559	675	1,181	420	5,039	8,566	57	68400
TABASCO	1,761	1,703	646	468	331	4,959	8,430	19	22800
TAMAULIPAS	1,460	2,159	1,320	2,425	437	7,880	13,396	49	58200
TLAXCALA	492	881	563	821	177	2,964	5,039	24	27600
VERACRUZ	3,546	6,149	3,265	4,179	2,007	19,337	32,873	67	79800
YUCATÁN	1,027	1,332	809	865	259	4,335	7,370	27	32400
ZACATECAS	37	840	890	1,084	467	3,351	5,697	48	57000

Campaña Nacional PEC

- Meta de certificaciones:
- Primaria: 416,105
 - Secundaria: 801,705
- Meta de aplicaciones:
- Primaria: 1,046,109
 - Secundaria: 2,249,836

Jornada Permanente de Evaluación

- Meta de aplicaciones:
- Primaria: 585,065
 - Secundaria: 1,258,352

Jornadas Especiales de Evaluación

- Meta de aplicaciones:
- Primaria: 461,103
 - Secundaria: 990,067

Una vez al mes durante cuatro días. Consiste en realizar el esfuerzo de aplicación estatal en cada uno de los municipios prioritarios de cada entidad

Los 100 municipios prioritarios PEC-INEA

Los 3 municipios con mayor población en condición de rezago a nivel estatal por cada estado (32) componen el grupo de 100 municipios prioritarios

Entidad federativa	Municipio	% Sin educación básica	Sin educación básica
01 Aguascalientes	001 Aguascalientes	26.33	166,166
01 Aguascalientes	005 Jesús María	33.96	27,343
01 Aguascalientes	003 Calvillo	49.21	19,035
02 Baja California	004 Tijuana	30.22	361,622
02 Baja California	002 Mexicali	26.99	196,861
02 Baja California	001 Ensenada	33.96	120,938
03 Baja California Sur	008 Los Cabos	30.22	62,063
03 Baja California Sur	003 La Paz	23.10	47,648
03 Baja California Sur	001 Comondú	39.63	21,117
04 Campeche	002 Campeche	27.95	59,453
04 Campeche	003 Carmen	30.97	57,345
04 Campeche	004 Champotón	45.80	29,100
05 Coahuila de Zaragoza	030 Saltillo	22.42	130,325
05 Coahuila de Zaragoza	035 Torreón	25.26	125,485
05 Coahuila de Zaragoza	018 Monclova	24.04	40,802
06 Colima	007 Manzanillo	32.35	43,314
06 Colima	009 Tecomán	48.23	41,774
06 Colima	002 Colima	28.14	32,557
07 Chiapas	101 Tuxtla Gutiérrez	26.91	120,720
07 Chiapas	089 Tapachula	37.30	92,492
07 Chiapas	059 Ocosingo	62.82	81,122
08 Chihuahua	037 Juárez	30.16	296,081
08 Chihuahua	019 Chihuahua	22.08	144,640
08 Chihuahua	017 Cuauhtémoc	42.07	50,551
09 Distrito Federal	007 Iztapalapa	24.72	349,740

Los municipios destacados en **ROJO** forman parte de los 25 municipios prioritarios a nivel nacional

Los 3 municipios con mayor población en condición de rezago a nivel estatal por cada estado (32) componen el grupo de 100 municipios prioritarios

Entidad federativa	Municipio	% Sin educación básica	Sin educación básica
09 Distrito Federal	005 Gustavo A. Madero	23.11	215,246
09 Distrito Federal	010 Álvaro Obregón	23.46	140,245
10 Durango	005 Durango	23.84	111,663
10 Durango	007 Gómez Palacio	31.68	77,888
10 Durango	012 Lerdo	34.00	36,733
11 Guanajuato	020 León	35.71	402,452
11 Guanajuato	017 Irapuato	34.94	142,383
11 Guanajuato	007 Celaya	31.90	114,088
12 Guerrero	001 Acapulco de Juárez	34.74	207,491
12 Guerrero	029 Chilpancingo de los Bravo	29.52	57,667
12 Guerrero	028 Chilapa de Álvarez	66.90	55,136
13 Hidalgo	048 Pachuca de Soto	20.55	43,712
13 Hidalgo	077 Tulancingo de Bravo	36.12	41,991
13 Hidalgo	028 Huejutla de Reyes	30.70	27,319
14 Jalisco	039 Guadalajara	27.45	311,088
14 Jalisco	120 Zapopan	25.53	253,085
14 Jalisco	098 San Pedro Tlaquepaque	34.49	162,796
15 México	033 Ecatepec de Morelos	26.96	346,212
15 México	058 Nezahualcóyotl	26.88	217,596
15 México	031 Chimalhuacán	36.93	178,594
15 México	057 Naucalpan de Juárez	26.51	171,957
15 México	106 Toluca	26.26	168,077
15 México	104 Tlalnepantla de Baz	25.34	140,577
16 Michoacán de Ocampo	053 Morelia	30.53	179,748
16 Michoacán de Ocampo	102 Uruapan	41.95	99,738

Los 3 municipios con mayor población en condición de rezago a nivel estatal por cada estado (32) componen el grupo de 100 municipios prioritarios

Entidad federativa	Municipio	% Sin educación básica	Sin educación básica
16 Michoacán de Ocampo	108 Zamora	49.53	68,931
16 Michoacán de Ocampo	112 Zitácuaro	43.17	49,209
17 Morelos	007 Cuernavaca	22.66	65,305
17 Morelos	006 Cuautla	30.50	44,174
17 Morelos	011 Jiutepec	26.46	42,469
18 Nayarit	017 Tepic	22.69	68,782
18 Nayarit	020 Bahía de Banderas	34.54	36,146
18 Nayarit	015 Santiago Ixcuintla	41.32	29,711
19 Nuevo León	039 Monterrey	24.03	209,243
19 Nuevo León	026 Guadalupe	22.06	116,749
19 Nuevo León	021 General Escobedo	25.12	74,334
20 Oaxaca	067 Oaxaca de Juárez	25.48	51,731
20 Oaxaca	184 San Juan Bautista Tuxtepec	40.39	47,463
20 Oaxaca	043 Heroica Ciudad de Juchitán de Zaragoza	43.35	31,103
21 Puebla	114 Puebla	26.34	315,178
21 Puebla	156 Tehuacán	42.15	95,417
21 Puebla	019 Atlixco	44.61	43,112
22 Querétaro	014 Querétaro	23.89	156,928
22 Querétaro	016 San Juan del Río	31.21	60,819
22 Querétaro	011 El Marqués	35.30	37,950
23 Quintana Roo	005 Benito Juárez	25.62	139,806
23 Quintana Roo	004 Othón P. Blanco	29.66	49,273
23 Quintana Roo	008 Solidaridad	24.60	37,766
24 San Luis Potosí	028 San Luis Potosí	25.19	155,050
24 San Luis Potosí	035 Soledad de Graciano Sánchez	25.53	56,447

Los 3 municipios con mayor población en condición de rezago a nivel estatal por cada estado (32) componen el grupo de 100 municipios prioritarios

Entidad federativa	Municipio	% Sin educación básica	Sin educación básica
24 San Luis Potosí	013 Ciudad Valles	31.51	41,142
25 Sinaloa	006 Culiacán	27.73	183,631
25 Sinaloa	012 Mazatlán	28.42	106,540
25 Sinaloa	001 Ahome	28.79	95,011
26 Sonora	030 Hermosillo	20.60	133,543
26 Sonora	018 Cajeme	23.79	77,304
26 Sonora	055 San Luis Río Colorado	33.93	46,344
27 Tabasco	004 Centro	24.13	123,528
27 Tabasco	002 Cárdenas	40.21	72,480
27 Tabasco	008 Huimanguillo	41.08	52,908
28 Tamaulipas	032 Reynosa	29.86	134,010
28 Tamaulipas	022 Matamoros	32.33	120,783
28 Tamaulipas	027 Nuevo Laredo	31.83	89,535
29 Tlaxcala	013 Huamantla	40.62	25,864
29 Tlaxcala	025 San Pablo del Monte	47.91	25,277
29 Tlaxcala	010 Chiautempan	27.10	13,867
30 Veracruz de Ignacio de la Llave	193 Veracruz	28.84	135,700
30 Veracruz de Ignacio de la Llave	087 Xalapa	27.40	101,179
30 Veracruz de Ignacio de la Llave	039 Coatzacoalcos	31.25	76,538
31 Yucatán	050 Mérida	25.58	177,375
31 Yucatán	096 Tizimín	54.83	30,006
31 Yucatán	041 Kanasín	38.77	25,717
32 Zacatecas	010 Fresnillo	37.69	60,980
32 Zacatecas	017 Guadalupe	21.95	28,970
32 Zacatecas	056 Zacatecas	23.76	25,995

SEP

SECRETARÍA DE
EDUCACIÓN PÚBLICA

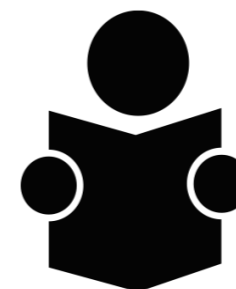

**INSTITUTO
NACIONAL PARA
LA EDUCACIÓN
DE LOS ADULTOS**

Programa Especial de Certificación con Base en Aprendizajes Adquiridos, Equivalentes al Nivel Primaria y Secundaria

Ciudad de México, marzo del 2016